

AdR-RZ Schnittstelle

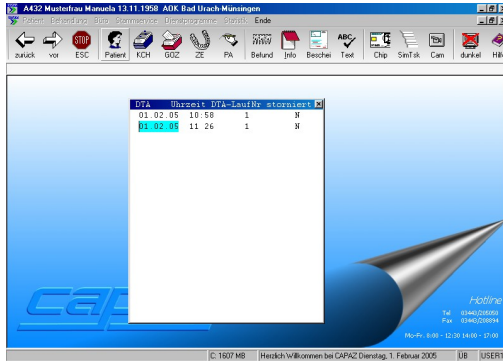

CAPAZ RZ-DTA beinhaltet alles zur digitalen Übertragen von Rechnungen an ein Inkasso-Rechenzentrum. Der Datenträger-austausch mit den Rechenzentren erfolgt nach der AdR-RZ Schnittstelle. Die meisten Rechenzentren verwenden diese genormte Schnittstelle.

Die von **CAPAZ** erzeugte Datei wird auf Diskette erstellt und an das Rechenzentrum übertragen. Die Datei ist dabei so aufgebaut, dass das Rechenzentrum mit diesen Daten eine Rechnung drucken kann.

Grundsätzlich ist das Prinzip des RZ-DTA vergleichbar der Diskettenabrechnung ZE. Es gibt für jede Rechnung eine "RZ-DTA Lauf-Nr." die in einem Browser beim DTA zur Vorlage gebracht wird. Hier kann man auswählen, welche Rechnung übertragen, markiert und dem RZ-DTA übergeben werden soll.

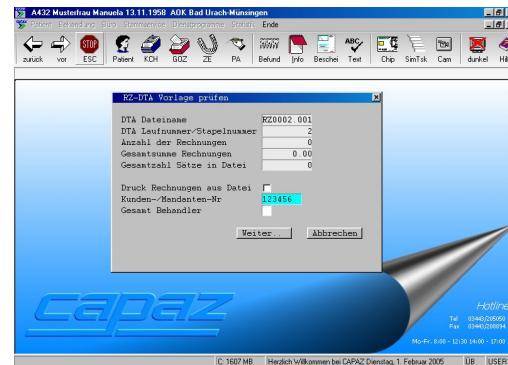

...DTA wiederholen / stornieren

Jeder DTA-Lauf kann nach Korrektur einer einzelnen Rechnung zur Wiederholung noch einmal neu durchgerechnet und wiederholt werden. Es können sogar einzelne Rechnungen oder ein kompletter DTA-Lauf storniert werden.

Das alles kann CAPAZ RZ-DTA:

- Vorlagesystem zur Auswahl der RZ-DTA Übertragung
- Schnittstellen nach Abstimmung mit Rechenzentrum
- Vorlage prüfen, wiederholen stornieren
- Übertragungsprotokoll