

## Prophylaxe - mehr Mundhygiene

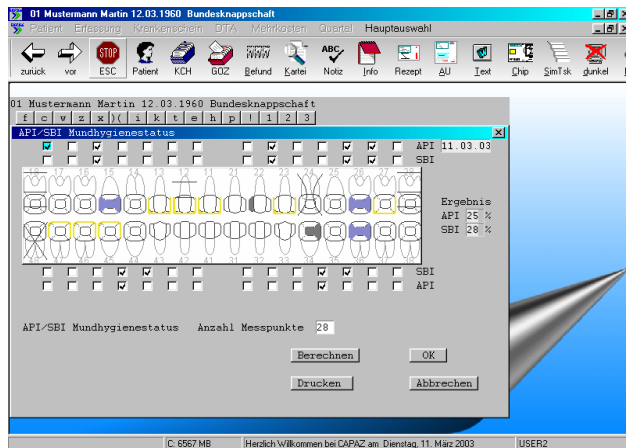

### ...API/SBI interaktiv

In **CAPAZ** stehen mehrere Programmteile für die intensive Unterstützung der Prophylaxe Arbeit bereit. Der Mundhygienestatus API/SBI wird durch einfachen Aufruf interaktiv erfasst, gleich während der Erfassung von Leistungen. Die Darstellung ist übersichtlich auch vom Behandlungsstuhl aus leicht lesbar.

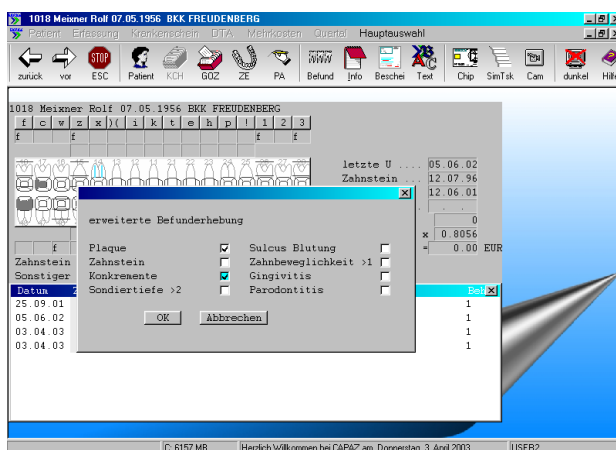

### ...flexible Befunderhebung

Im Stammservice von **CAPAZ** gibt es weitere Funktionen, zur individuellen Ausgestaltung von Befundkriterien. Das ist besonders für karteilos geführte Praxen wichtig. Wer also zur Mundhygiene zusätzliche Informationen wie z.B. Raucher etc. verwaltet, kann selbst eingreifen.

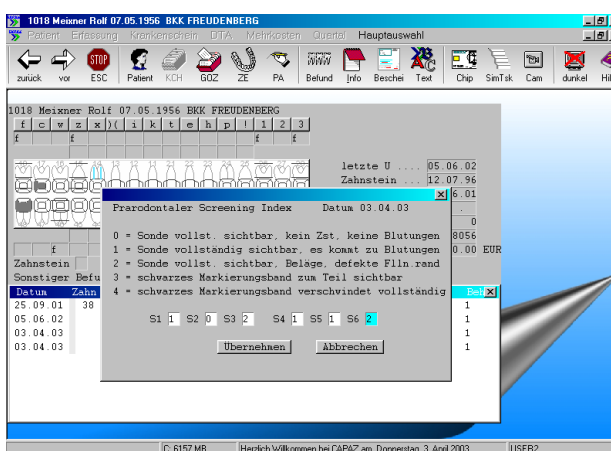

### ...PSI schnell und sicher

Der Dialog für den Parodontalen Screening Index erscheint automatisch beim Erfassen der Leistung... Der Index wird mit in **CAPAZ** sehr schnell erfasst...